



Help Tutor ...el ayudante de sudhosting.com

TUTORIAL: ADMINISTRACION SISTEMA DE PORTAL JOOMLA

Crear nueva instancia: SECCION, CATEGORIA, ARTICULO

NOTA: Este artículo será insertado, por defecto, en la Página Principal, columna central

Acceder al Administrador del sitio.

1.- Crear Sección nueva

Navegar a

Menú/Contenido/Administrar Secciones

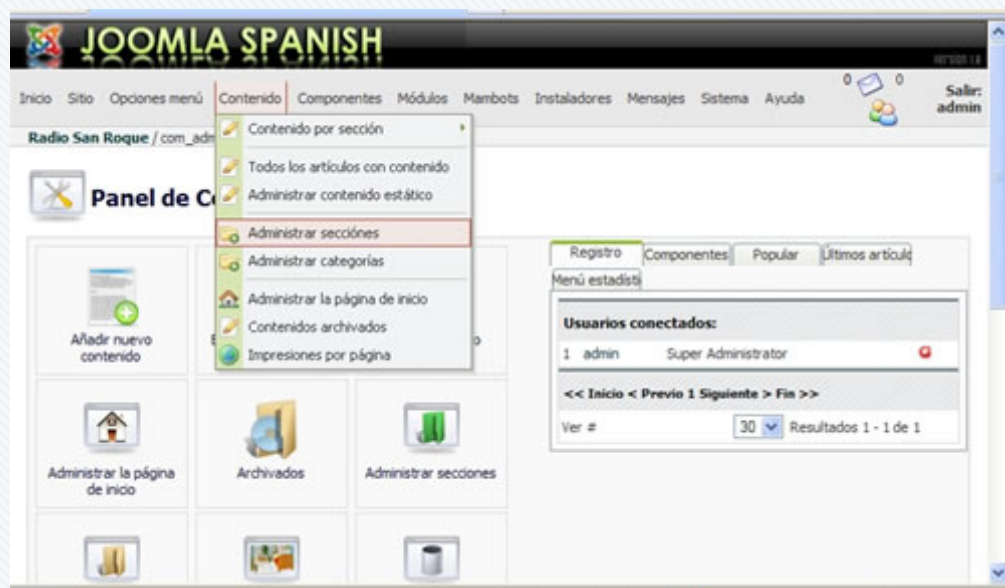

- En Gestión de Secciones, seguir estos pasos:
- Nuevo
- Completar estos datos:
- Título: Sección Central
- Nombre de la sección: Principal
- Imagen: No (dejar seleccionar imagen)
- Posición de la imagen: No importa.
- Nivel de acceso: Sí

Radio San Roque / com_sections / editA

Subir Guardar Aplicar Cerrar Ayuda

Sección: Editar [principal]

Detalles de la sección

Alcance: content

Título: Seccion Central

Sección Nombre: principal

Ordenando: 1 (Seccion Central)

Imagen: - Seleccionar imagen -

Posición de la imagen: Izquierda

Nivel de acceso: Public

Nivel de acceso: No Sí

Descripción:

Enlace al menú

Esto creará un nuevo artículo al menú seleccionado

Selecciona un menú

- mainmenu
- othemenu
- topmenu
- utemenu

Selecciona tipo de menú

Selecciona tipo

Nombre del

Guardar.

Número de orden, Ordenar: 1.-

Debe quedar así:

JOOMLA SPANISH

Inicio Sitio Opciones menú Contenido Componentes Módulos Mambots Instaladores Mensajes Sistema Ayuda 0 0 Salir: admin

Radio San Roque / com_sections

Publicar No publicar Copiar Borrar Editar Nuevo Ayuda

Gestión de secciones

#	<input type="checkbox"/>	Nombre de la sección	Publicado	Reordenar	Orden	Accesos	ID de la sección	# Categorías	# Activos	# Papelera
1	<input type="checkbox"/>	principal (Seccion Central)	<input checked="" type="checkbox"/>	▼	1	Public	4	1	1	0
2	<input type="checkbox"/>	Las noticias (Noticias)	<input checked="" type="checkbox"/>	▲ ▼	2	Public	1	1	5	0
3	<input type="checkbox"/>	Última hora (Última hora)	<input checked="" type="checkbox"/>	▲ ▼	3	Public	2	1	3	0
4	<input type="checkbox"/>	Preguntas más frecuentes (FAQ)	<input checked="" type="checkbox"/>	▲	4	Public	3	1	2	0

<< Inicio < Previo 1 Siguiente > Fin >>

Ver # 30 Resultados 1 - 4 de 4

2.- Crear Categoría nueva.

Navegar a:

Menú/Contenido/Administrar Categorías

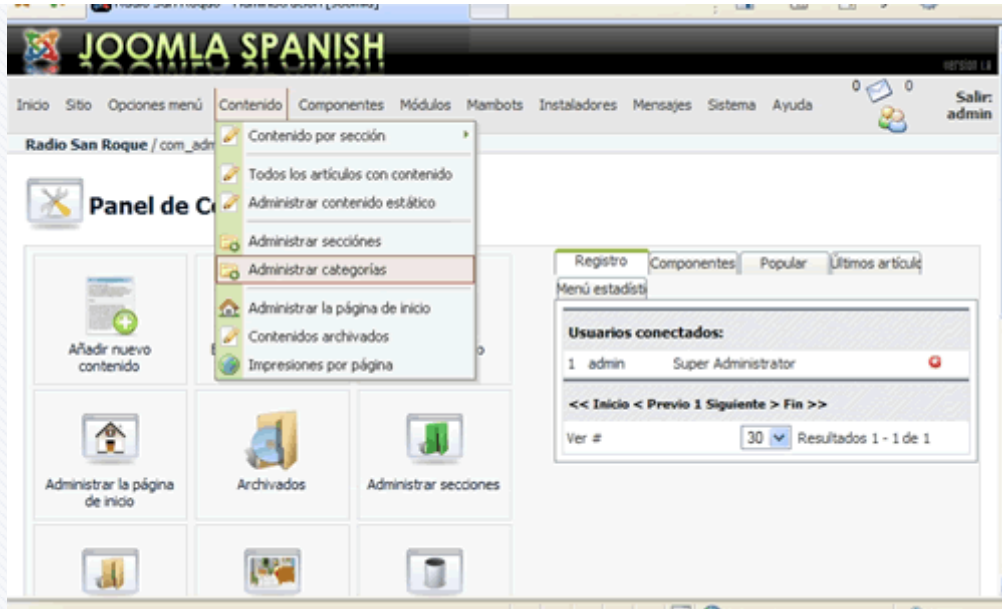

En Gestión de Categorías (Contenido: Todo), seguir estos pasos:

Nuevo

Completar estos datos:

Título: Principal

Nombre de la categoría: Central

Sección: Sección Central

Imagen: No (dejar seleccionar imagen)

Posición de la imagen: No importa.

Nivel de Acceso: Public

Publicado: Sí

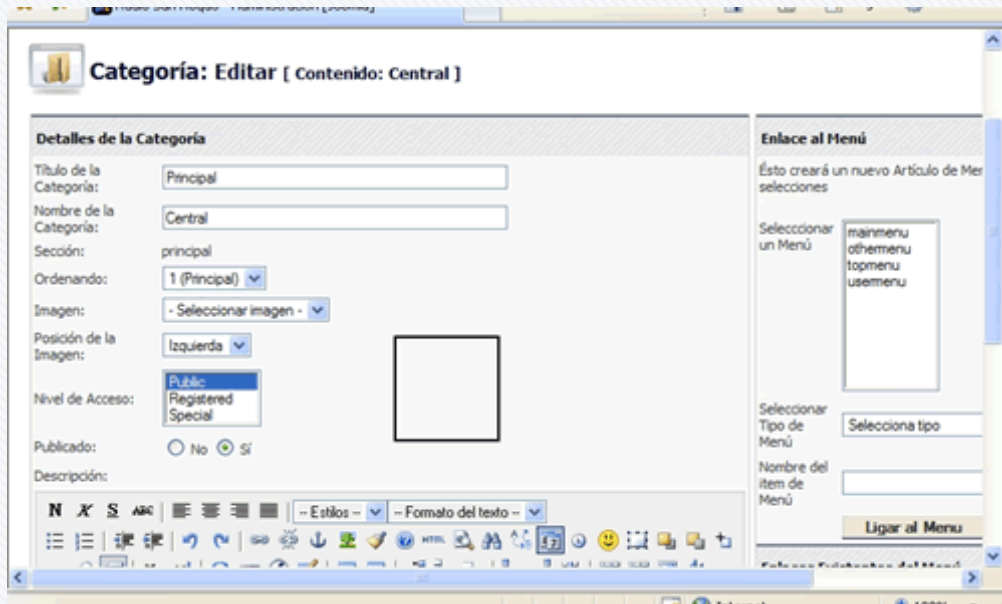

Guardar.

Número de orden, Ordenar 1

Debe quedar así:



3.- Crear Artículo nuevo.

Navegar a:

Menú/Contenido/Sección Central/Sección Central Artículos

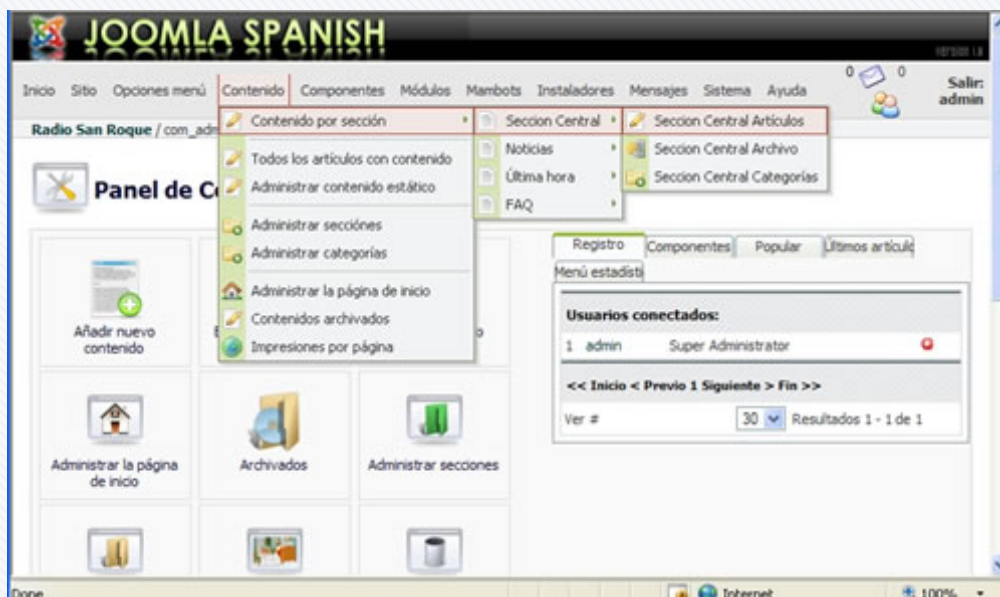

En Gestión de artículos de contenido [Sección: Sección Central], seguir estos pasos:

- Nuevo
- Completar estos datos:
 - Título: Mi Artículo (es un ejemplo)
 - Sección: Sección Central
 - Alias del Artículo: Artículo (es un ejemplo)
 - Categoría: Central

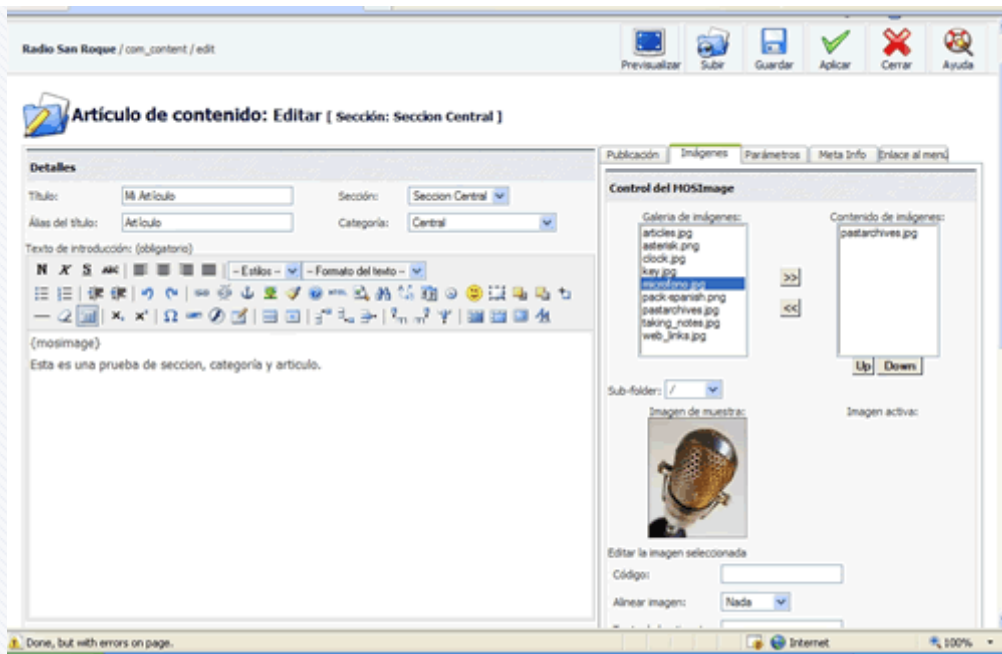

Texto de introducción (obligatorio): Aquí desarrollamos el tema o noticia. Podemos elegir el tipo de letra, etc.
 Poner imagen: Si damos click allí, notaremos que se inserta lo siguiente: {mosimage} en el lugar donde se encuentra el cursor. Allí se insertará la imagen del artículo.

Imágenes: Damos click en la columna de la derecha, se abre Control del MOSImage. En el listado de imágenes elegimos la que nos interese para el artículo, la sombreamos y la pasamos a Contenido de imágenes con la flecha hacia la derecha. (Primero debemos haber subido las imágenes que queremos usar. Se explica en nota aparte)

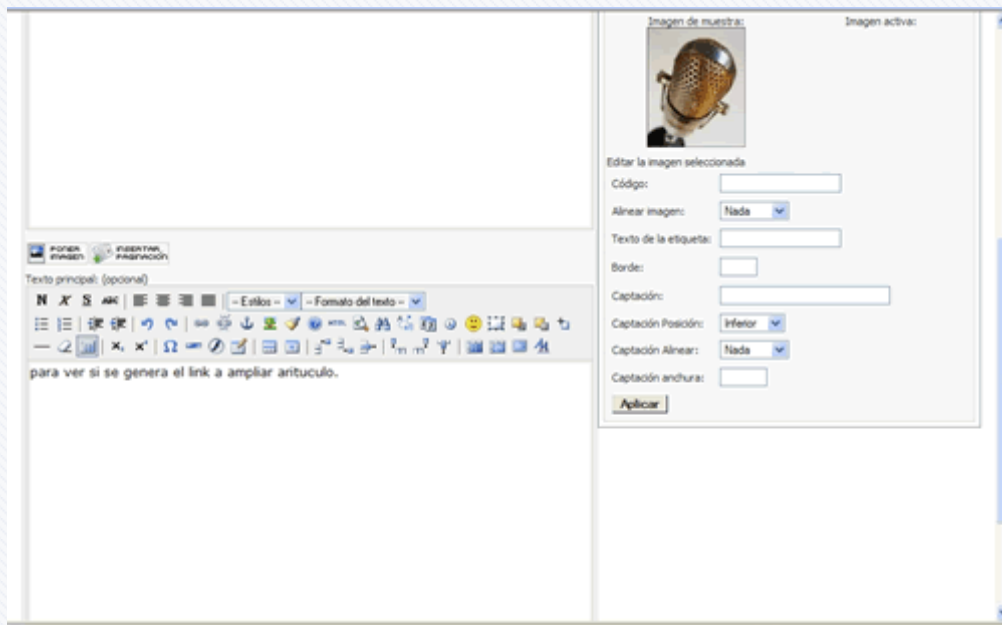

Cinco opciones:

Publicación: Ver en la página inicial: Si; Publicado: Si; Nivel de Acceso: Public. Completar los demás campos.

Imágenes: Explicado antes.

Parámetros: Varias opciones, completar los campos.

Meta Info: Parámetros para la búsqueda interna y robots externos.

Enlace al Menú: Creará un ítem en el menú que se elija. El menú principal de la izquierda es el MAINMENU. Esta opción es conveniente si no queremos que se vea el artículo, sólo un enlace al artículo en el menú.

Artículo de contenido: Editar [Sección: Sección Central]

Detalles

Título: Sección:

Álras del título: Categoría:

Texto de introducción: (obligatorio)

N X S ABC | **Estilos** | **Formato del texto**

{mosimage}
Esta es una prueba de seccion, categoría y artículo.

Info Publicación

Ver en la página inicial:

Publicado:

Nivel de Acceso:

Autor Alias:

Cambiar Creador:

Ordenando:

Reescribir la fecha de creación:

Trinlar:

Guardar.
Listo.

Debe quedar así:

Radio San Roque / com_content

Archivar Publicar No publicar Mover Copiar Borrar Editar Nuevo Ayuda

Gestión de artículos de contenido [Sección: Sección Central]

Selección de categoría: - Selección de autor: - Filtro:

#	Título	Publicado	Página de inicio	Reordenar	Orden	Accesos	ID	Categoría	Autor	Fecha
1	Mi Artículo	<input checked="" type="checkbox"/>	<input checked="" type="checkbox"/>		1	Public	12	Central	Administrator	10/14/06

<< Inicio < Previo | Siguiente > Fin >>

Ver # 30 Resultados 1 - 1 de 1

Publicado, pero esta pendiente | Publicado y esta funcionando | Publicado, pero Expirado | No Publicado

Clic en el icono para modificar el estado.

Joomla! es Software Libre distribuido bajo licencia GNU/GPL.
Versión actual: Joomla! 1.0.13 Stable [Sumbat] 28 August 2006 20:00 UTC
Mirar si hay una versión más nueva

NOTAS

- Podemos insertar un Artículo en cualquier Categoría de cualquier Sección, siguiendo los pasos de este tutorial. Elegimos la Sección, la Categoría y creamos un Nuevo artículo.
- En el número de orden, indicamos si estará arriba o debajo de la columna (1 es primero, arriba)

Puede utilizar este Tutorial libremente, pero sin fines comerciales y siempre debe indicar la fuente de autoría.

copyright © Sudhosting.com - WebMaster Luis Cárdenas

[«Política de Privacidad»](#) [«abusos»](#) [«Términos y Condiciones»](#) [«Formas de Pago»](#)



Son marcas registradas: Apache® Linux® Redhat® php® MySQL® phpMyAdmin® Fantastico® y tienen propios copyright

© Copyright 2004-2005 - sudhosting.com - Todos los derechos reservados